

IMAGEM REALISTA - ISOMÉTRICA

TABELA REVESTIMENTOS PISO			
AMBIENTE/ÁREA	ÁREA/m²	PISO	REVESTIMENTO/MATERIAL PISO
ADMINISTRAÇÃO	10,31 m²	GRANITINA POLIDA NA COR CINZA CLARO EXECUTADA NO LOCO	JUNTAS DE DILATAÇÃO EM PERFIS PLÁSTICOS NA COR CINZA CLARO FORMANDO PAGINAÇÃO DE 1.00X1.00M
CAIXA ÁREA	3,81 m²	REVESTIMENTO EM AREIA LAVADA	APLICADA SOBRE BASE REGULARIZADA PARA ACABAMENTO NATURAL
CIRCULAÇÃO	2,28 m²	PORCELANATO BRANCO 60X120 CM ACETINADO COM BORDA RETIFICADA	
COZINHA/COFPA	24,87 m²	GRANITINA POLIDA NA COR CINZA CLARO EXECUTADA NO LOCO	JUNTAS DE DILATAÇÃO EM PERFIS PLÁSTICOS NA COR CINZA CLARO FORMANDO PAGINAÇÃO DE 1.00X1.00M
DM	20,84 m²	GRANITINA POLIDA NA COR CINZA CLARO EXECUTADA NO LOCO	JUNTAS DE DILATAÇÃO EM PERFIS PLÁSTICOS NA COR CINZA CLARO FORMANDO PAGINAÇÃO DE 1.00X1.00M
ESTACI. VATURAS 2 VAGAS MÉDAS	4,34 m²	PORCELANATO BRANCO 60X120 CM ACETINADO COM BORDA RETIFICADA	
ESTACI. VATURAS 3 VAGAS MOTO	29,25 m²	GRANITINA POLIDA NA COR CINZA CLARO EXECUTADA NO LOCO	JUNTAS DE DILATAÇÃO EM PERFIS PLÁSTICOS NA COR CINZA CLARO FORMANDO PAGINAÇÃO DE 1.00X1.00M
GUARITA	16,61 m²	GRANITINA POLIDA NA COR CINZA CLARO EXECUTADA NO LOCO	JUNTAS DE DILATAÇÃO EM PERFIS PLÁSTICOS NA COR CINZA CLARO FORMANDO PAGINAÇÃO DE 1.00X1.00M
RELAÇÃO	20,82 m²	GRANITINA POLIDA NA COR CINZA CLARO EXECUTADA NO LOCO	JUNTAS DE DILATAÇÃO EM PERFIS PLÁSTICOS NA COR CINZA CLARO FORMANDO PAGINAÇÃO DE 1.00X1.00M
SANTÁRIO FEM	6,17 m²	PORCELANATO BRANCO 60X120 CM ACETINADO COM BORDA RETIFICADA	
SANTÁRIO MASC	6,27 m²	PORCELANATO BRANCO 60X120 CM ACETINADO COM BORDA RETIFICADA	
TÉCNICA	3,32 m²	GRANITINA POLIDA NA COR CINZA CLARO EXECUTADA NO LOCO	JUNTAS DE DILATAÇÃO EM PERFIS PLÁSTICOS NA COR CINZA CLARO FORMANDO PAGINAÇÃO DE 1.00X1.00M
ÁREA PAVIMENTADA ASFALTO	1122,26 m²	PAVIMENTAÇÃO ASFÁLTICA EM CONCRETO BETUMINOSO USUANDO A QUENTE, COR PRETA, COM ACABAMENTO REGULARIZADO	
ÁREA PAVIMENTADA CALÇA	1134,59 m²	PISO EM CONCRETO USUANDO DESEMPENHO, ESPESURA MÉDIA DE 7 CM, ACABAMENTO LISO E JUNTAS SERRADAS, COR NATURAL	
ÁREA PERMEÁVEL - GRAMA	30,50 m²	REVESTIMENTO EM GRAMA NATURAL, TIPO BATATAS, APLICADA SOBRE SOLO COMPACTADO	
ÁREA PERMEÁVEL - GRAMA	46,70 m²	REVESTIMENTO EM GRAMA NATURAL, TIPO BATATAS, APLICADA SOBRE SOLO COMPACTADO	
ÁREA PERMEÁVEL - GRAMA	127,42 m²	REVESTIMENTO EM GRAMA NATURAL, TIPO BATATAS, APLICADA SOBRE SOLO COMPACTADO	
ÁREA PERMEÁVEL - BRITA	138,39 m²	COBERTURA DE BRITA Nº 1 SOBRE SOLO COMPACTADO, PARA ÁREA PERMEÁVEL	

LEGENDA - PISO		LEGENDA - PAREDE		LEGENDA - TETO	
CONCRETO	REVESTIMENTO	CONCRETO	REVESTIMENTO	CONCRETO	REVESTIMENTO
1	1	1	1	1	1
2	2	2	2	2	2
3	3	3	3	3	3
4	4	4	4	4	4
5	5	5	5	5	5
6	6	6	6	6	6
7	7	7	7	7	7
8	8	8	8	8	8
9	9	9	9	9	9
10	10	10	10	10	10
11	11	11	11	11	11
12	12	12	12	12	12
13	13	13	13	13	13
14	14	14	14	14	14
15	15	15	15	15	15
16	16	16	16	16	16
17	17	17	17	17	17
18	18	18	18	18	18
19	19	19	19	19	19
20	20	20	20	20	20
21	21	21	21	21	21
22	22	22	22	22	22
23	23	23	23	23	23
24	24	24	24	24	24
25	25	25	25	25	25
26	26	26	26	26	26
27	27	27	27	27	27
28	28	28	28	28	28
29	29	29	29	29	29
30	30	30	30	30	30
31	31	31	31	31	31
32	32	32	32	32	32
33	33	33	33	33	33
34	34	34	34	34	34
35	35	35	35	35	35
36	36	36	36	36	36
37	37	37	37	37	37
38	38	38	38	38	38
39	39	39	39	39	39
40	40	40	40	40	40
41	41	41	41	41	41
42	42	42	42	42	42
43	43	43	43	43	43
44	44	44	44	44	44
45	45	45	45	45	45
46	46	46	46	46	46
47	47	47	47	47	47
48	48	48	48	48	48
49	49	49	49	49	49
50	50	50	50	50	50
51	51	51	51	51	51
52	52	52	52	52	52
53	53	53	53	53	53
54	54	54	54	54	54
55	55	55	55	55	55
56	56	56	56	56	56
57	57	57	57	57	57
58	58	58	58	58	58
59	59	59	59	59	59
60	60	60	60	60	60
61	61	61	61	61	61
62	62	62	62	62	62
63	63	63	63	63	63
64	64	64	64	64	64
65	65	65	65	65	65
66	66	66	66	66	66
67	67	67	67	67	67
68	68	68	68	68	68
69	69	69	69	69	69
70	70	70	70	70	70
71	71	71	71	71	71
72	72	72	72	72	72
73	73	73	73	73	73
74	74	74	74	74	74
75	75	75	75	75	75
76	76	76	76	76	76
77	77	77	77	77	77
78	78	78	78	78	78
79	79	79	79	79	79
80	80	80	80	80	80
81	81	81	81	81	81
82	82	82	82	82	82
83	83	83	83	83	83
84	84	84	84	84	84
85	85	85	85	85	85
86	86	86	86	86	86
87	87	87	87	87	87
88	88	88	88	88	88
89	89	89	89	89	89
90	90	90	90	90	90
91	91	91	91	91	91
92	92	92	92	92	92
93	93	93	93	93	93
94	94	94	94	94	94
95	95	95	95	95	95
96	96	96	96	96	96
97	97	97	97	97	97
98	98	98	98	98	98
99	99	99	99	99	99
100	100	100	100	100	100

1 PLANTA BAIXA TERREO 1:100

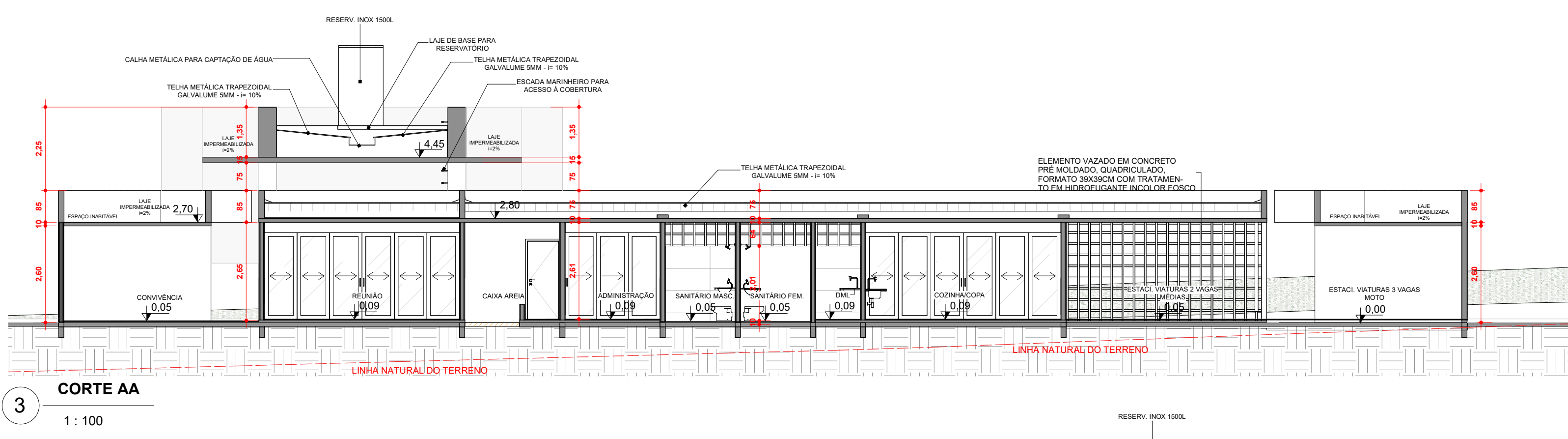
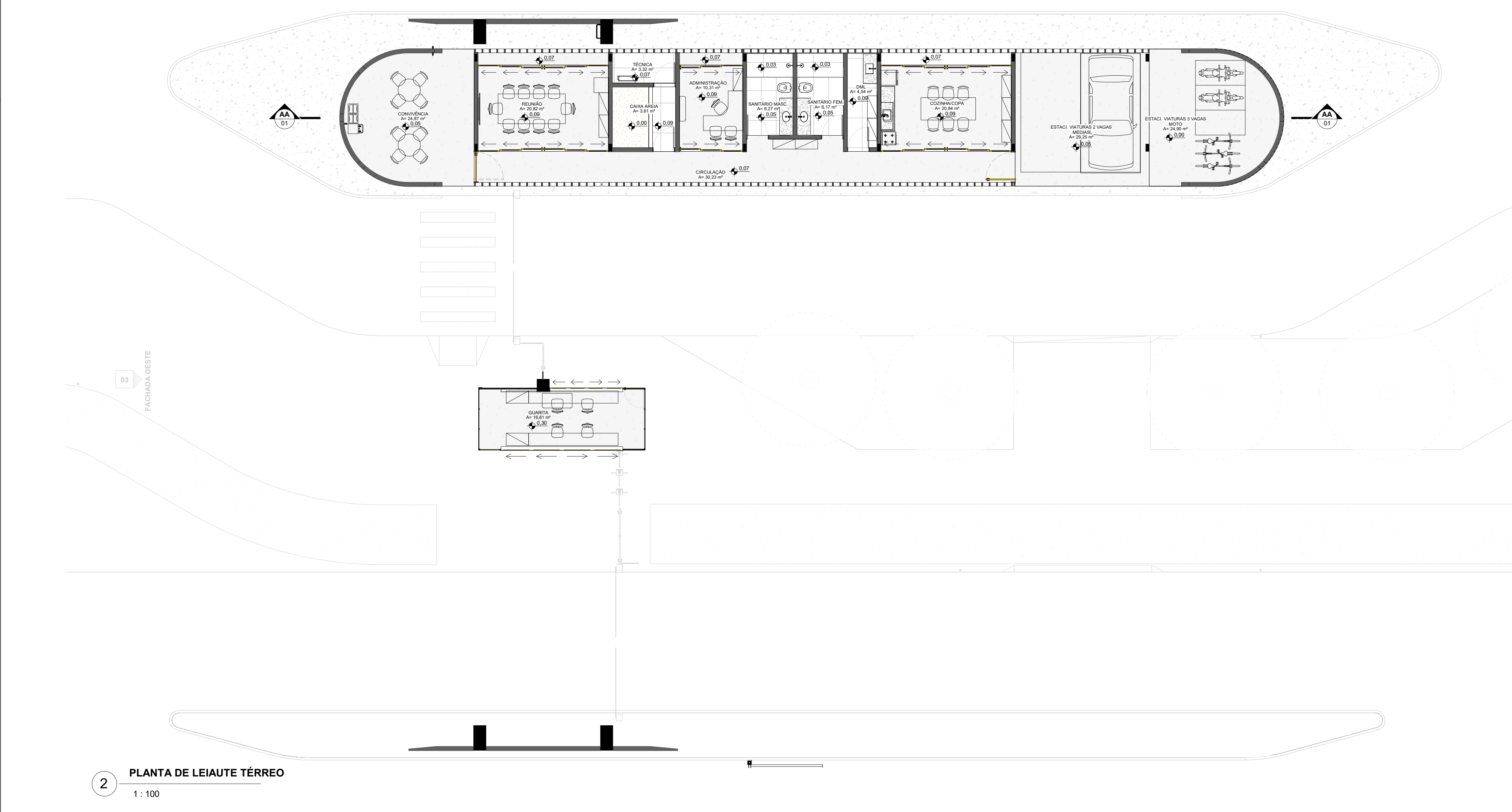

3 CORTA AA 1:100

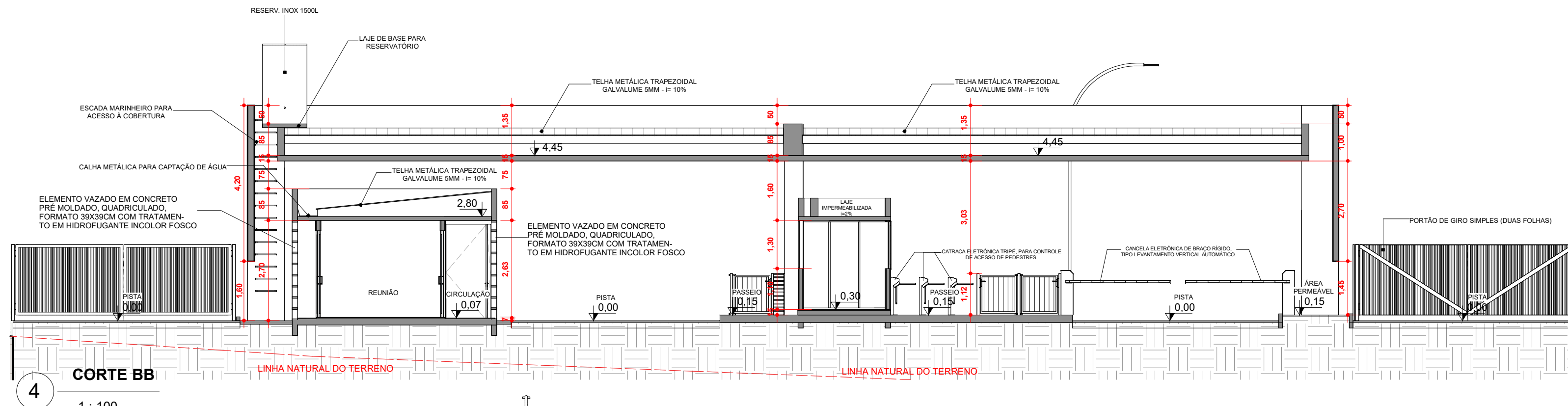

4 CORTA BB 1:100

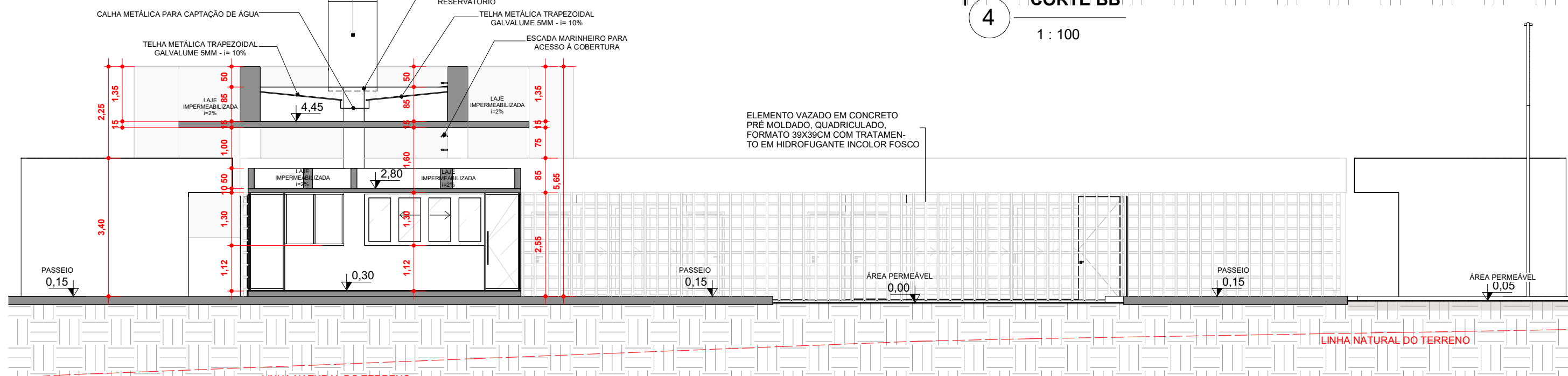

5 CORTA CC 1:100

PROJETO ARQUITETÔNICO

ENDEREÇO: FAZENDA SAM VEIHA - CIDADE OCIDENTAL, GOÁS

GUARITA CIDADE OCIDENTAL

Nº DE PATOS / PLANTAMENTO

PROPRIETÁRIO: UNIVERSIDADE FEDERAL DE GOÁS (UNIFG) 01.567.601.0001-43

AUTOR DO PROJETO: ARQ. ELIAS RODRIGO VIEIRA MACEDO (CAU 7-751048) E ARQ. BRAULIO VINICIUS FERREIRA (CAU A33208-8)

RESPONSÁVEL TÉCNICO:

LOGOMARCA:	CONTEÚDO:	ÁREA DO TERRENO ORIGINAL:	FOLHA:
		A=4000,00 m²	
		ÁREA TOTAL DA CONSTRUÇÃO:	
		A=500,00 m²	
		ÁREA TOTAL DA PAVIMENTAÇÃO:	
		A=100,00 m²	
		ÁREA PERMEÁVEL:	
		400,00 m²	
		TAXA DE COBERTURA:	
		0,070%	
		CORFICIENTE DE APROPRIAMENTO:	
		0,070	
		TAXA DE PERMEABILIDADE:	
		96,20%	
		NOTAS ADICIONAIS:	
		96,20%	
		25/10/2025	
		PROJETO:	
		ARQ. ELIAS RODRIGO VIEIRA MACEDO E ARQ. BRAULIO VINICIUS FERREIRA	
		UNIFG, CDD, CDD	
		UNIFG, CDD, CDD	

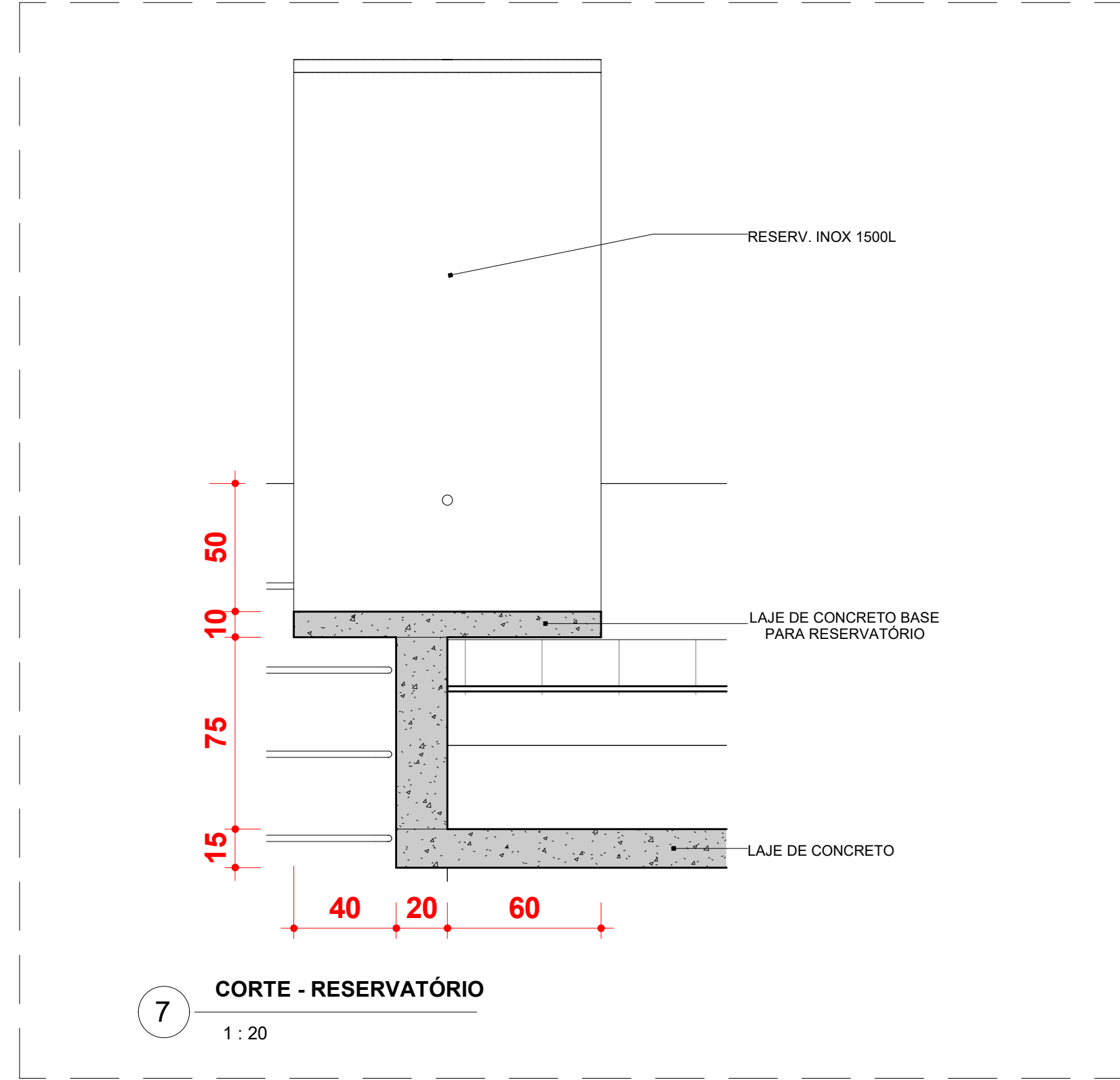
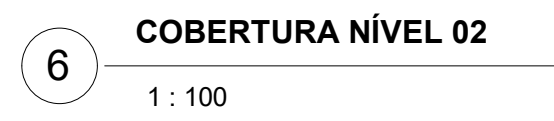
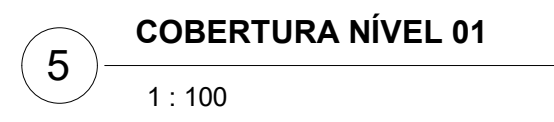

PROJEÇÃO

PROCESSO Nº _____

APROVADO _____

EM _____

PROJETO ARQUITETÔNICO

ENDEREÇO: FAZENDA SAIA VELHA - CIDADE OCIDENTAL, GOIÁS

GUARITA CIDADE OCIDENTAL

Nº DE FOLHAS: 1 FOLHA/INT.

PROPRIETÁRIO:

UNIVERSIDADE FEDERAL DE GOIÁS (UNFG) 01.567.601/0001-43

AUTOR DO PROJETO:

ARQ. ELIASSER RODRIGO VIEIRA MACEDO (GOI 24.751/948) E ARQ. BRÁULIO VINÍCIUS FERREIRA (GOI A72028/4)

RESPONSÁVEL TÉCNICO:

LOGOMARCA 	CONTEÚDO PLANTA DE CONSULTORIA TERCEIRO NÍVEL DE PLANTA DE CONSULTORIA TERCEIRO NÍVEL EQ	ÁREA DO TERRENO ORIGINAL 4.500,00 M ² (4.500,00 M ²) ÁREA TOTAL DA CONSTRUÇÃO 4.500,00 M ² 15,480,00 M ² ÁREA TOTAL DA FUNDAMENTAÇÃO 15,480,00 M ² ÁREA FUNDAMENTAL 480,00 M ² (480,00 M ²) TAXA DE OCUPAÇÃO 10,57% COEFICIENTE DE APROVEITAMENTO 0,17% TAXA DE PERMEABILIDADE 99,29% TÁXIS INDICADAS 99,29% OBSERVAÇÃO O PROJETO DE ARQUITETURA E URBANISMO DE CONSULTORIA TERCEIRO NÍVEL DE FUNDAMENTAÇÃO TERCEIRO NÍVEL DE FUNDAMENTAÇÃO	FOLHA: 02/05
SERVIÇO PÚBLICO FEDERAL MINISTÉRIO DA EDUCAÇÃO SECRETARIA DE EDUCAÇÃO SUPERIOR INSTITUTO DE EDUCAÇÃO SUPERIOR GOIÁS - Cx. 244 - 74100-000 FONE: (62) 241-1400		DATA: 28/10/2025 ARQ/GOI: 28/10/2025 UFG, GOI, 28/10/2025 GUARITA, 28/10/2025	

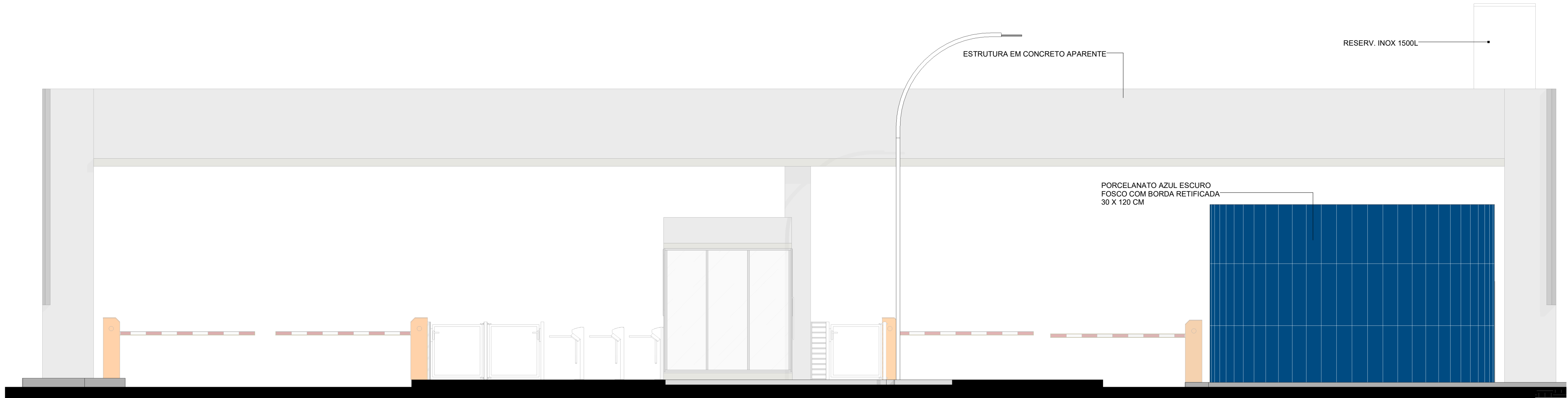

8 FACHADA LESTE
1 : 50

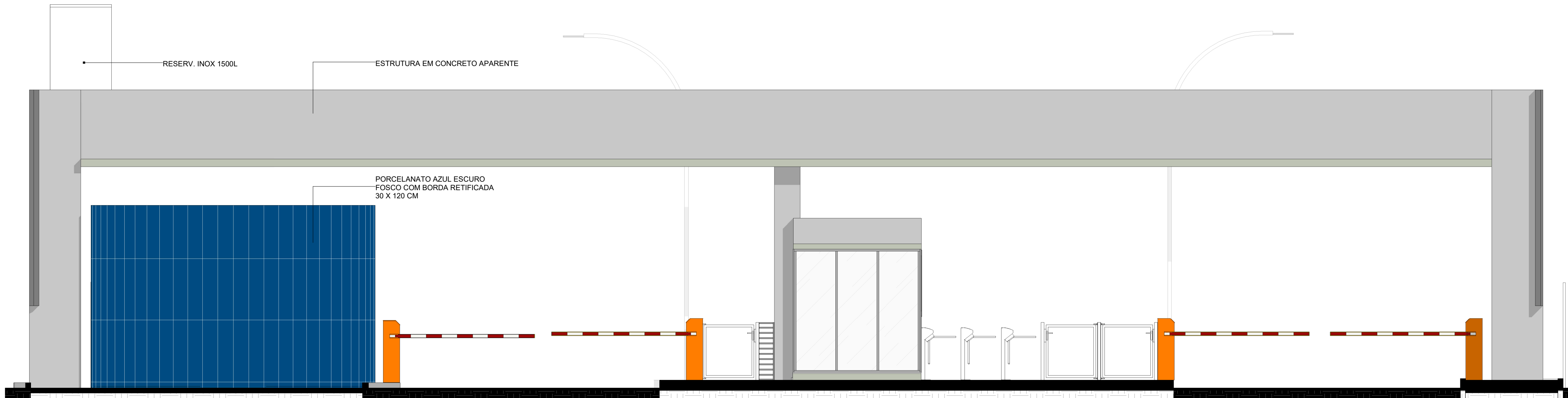

9 FACHADA OESTE
1 : 50

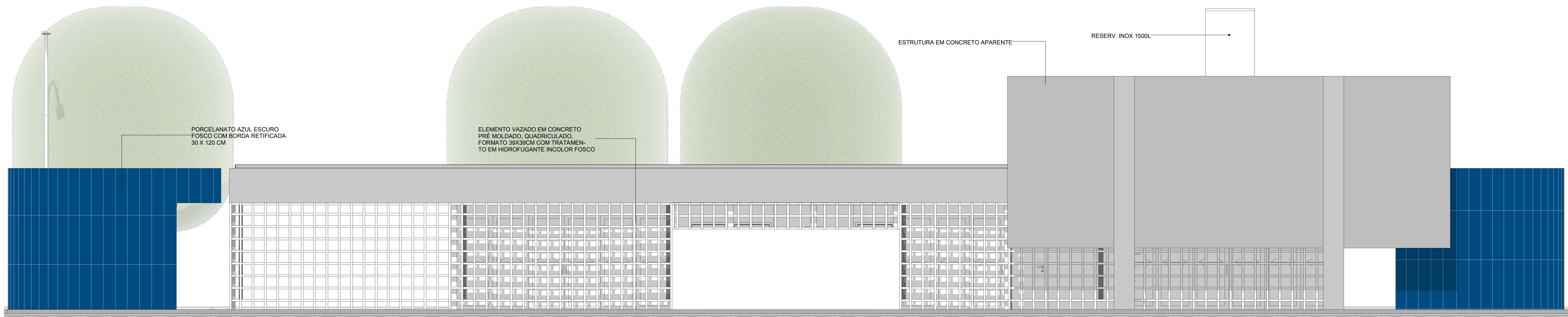

10 FACHADA NORTE
1 : 50



11 FACHADA SUL
1 : 50

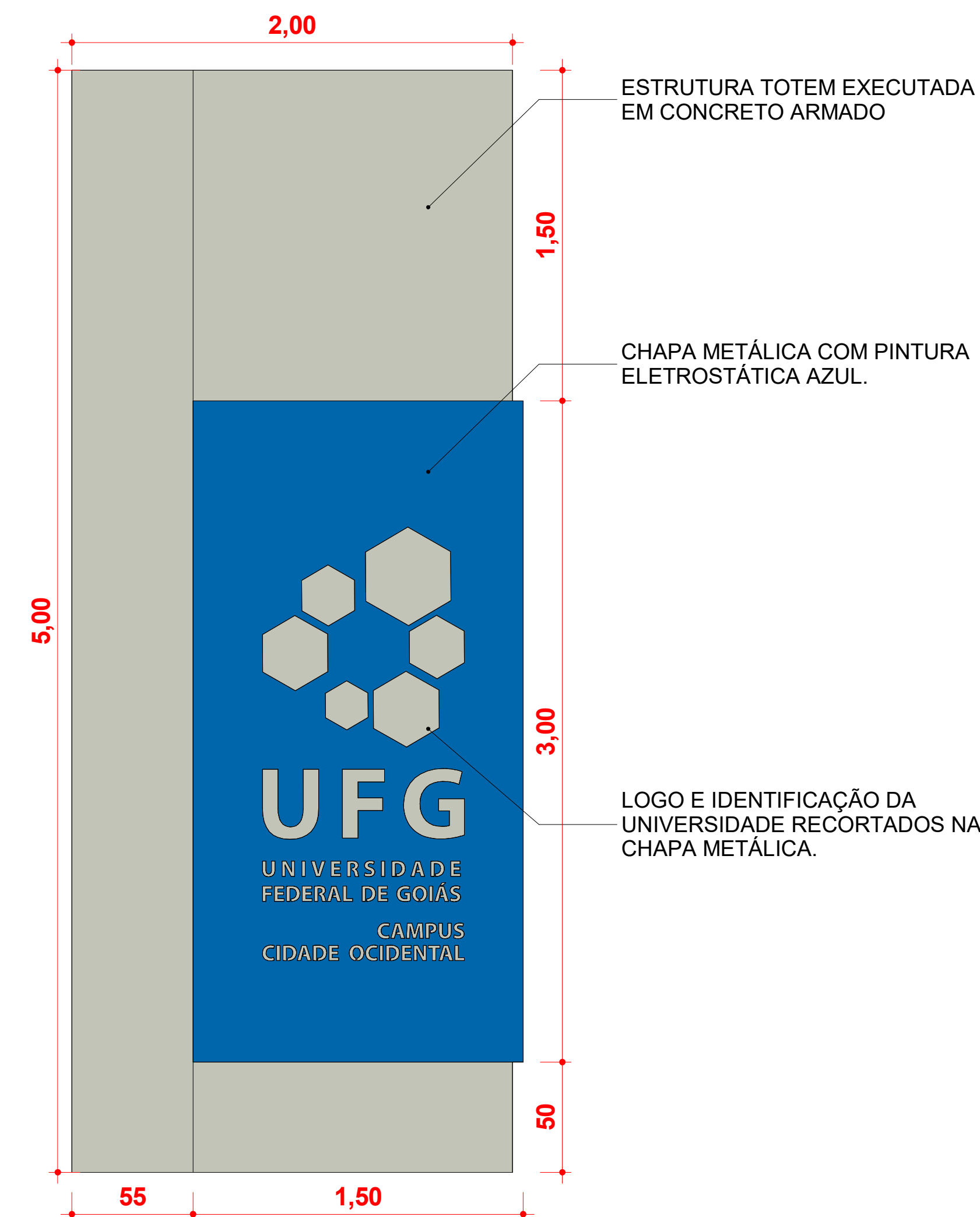

12 VISTA FRONTAL TOTEM IDENTIFICAÇÃO
1 : 20

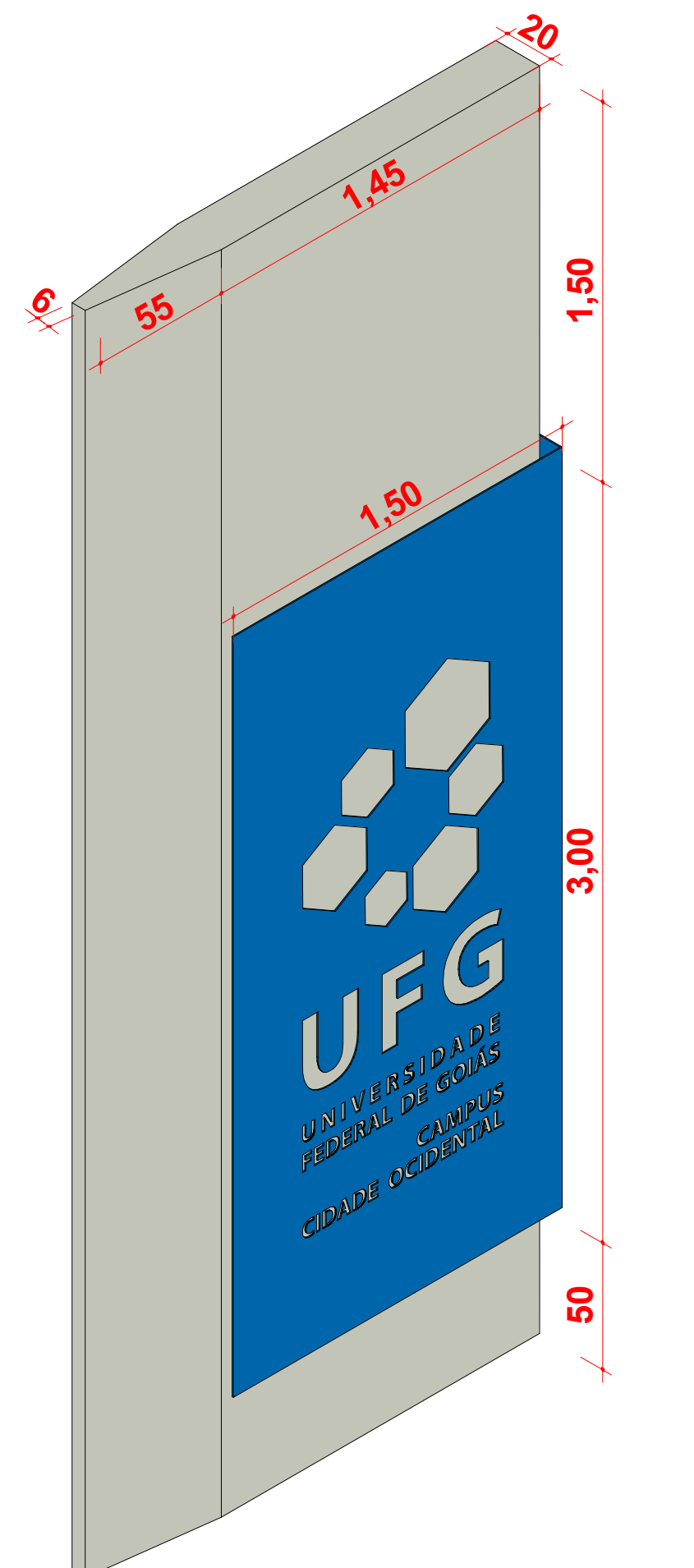

13 VISTA ISOMÉTRICA TOTEM IDENTIFICAÇÃO

APROVAÇÃO:

PROCESSO Nº: _____

APROVADO _____

EM: _____

PROJETO ARQUITETÔNICO

ENDEREÇO: FAZENDA SAIA VELHA - CIDADE OCIDENTAL, GOIÁS

GUARITA CIDADE OCIDENTAL

Nº DE PAVTOS: 1 PAVIMENTO

PROPRIETÁRIO: _____

UNIVERSIDADE FEDERAL DE GOIÁS (CNPJ: 01.587.801/0001-43)

AUTOR DO PROJETO: _____

ARQ. ELMAR RODRIGO VIEIRA MACEDO (CAU A-751049) E ARQ. BRÁULIO VINÍCIUS FERREIRA (CAU A23525-8)

RESPONSÁVEL TÉCNICO: _____

LOCALIZAÇÃO:	CONTEÚDO:	ÁREA DO TERRENO ORIGINAL: A=500592,58 m²	FOLHA:
FAV FAC	FACHADA LESTE FACHADA OESTE FACHADA NORTE FACHADA SUL DETALHES TOTEM	ÁREA TOTAL DA CONSTRUÇÃO: A=392,87 m²	03/05
		ÁREA TOTAL DA PAVIMENTAÇÃO: A=467,31 m²	
		ÁREA PERMEÁVEL: 483.022,86 m²	
		TAXA DE OCUPAÇÃO: 0,078%	
		CORFICIENTE DE APROVEITAMENTO: 0,078	
		TAXA DE PERMEABILIDADE: 96,20%	
SERVIÇO PÚBLICO FEDERAL UNIVERSIDADE FEDERAL DE GOIÁS FACULDADE DE ARTES VISUAIS AV. ESPERANÇA, 576, CAMPUS SAAMBAVA, GOIÂNIA, GO - CEP 74060-900 FONE: (61) 351-0101		DESENHO: HELIO CARLOS VASCONCELOS, REGIARDA DO LARDEANIRO DE ARQUITETURA E URBANISMO FAVUE	DATA: 25/10/2025

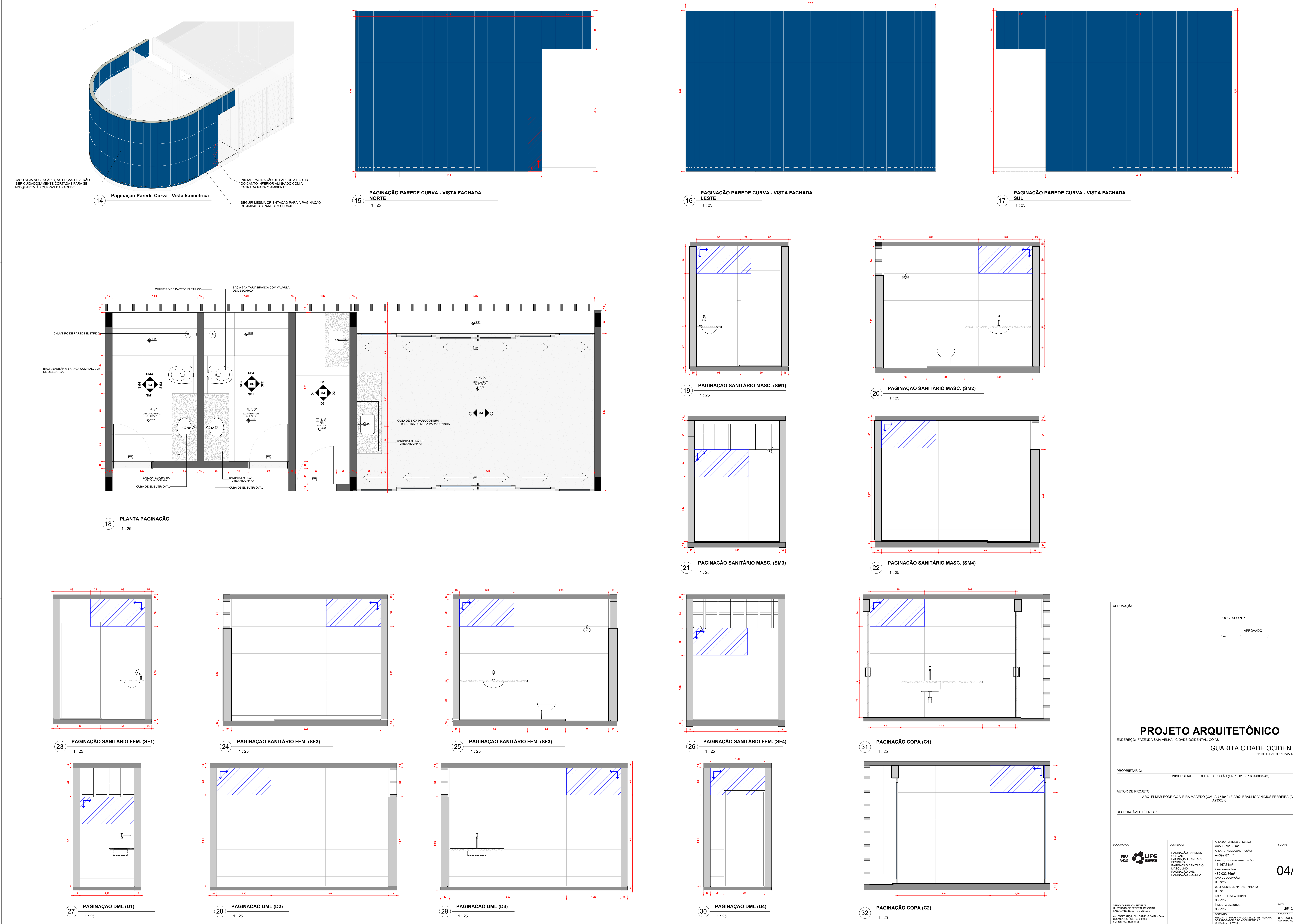

APROVAÇÃO:

PROCESSO Nº: _____

EM: _____

APROVADO: _____

PROJETO ARQUITETÔNICO

ENDEREÇO: FAZENDA SAIA VELHA - CIDADE OCIDENTAL, GOIÁS

GUARITA CIDADE OCIDENTAL

Nº DE PAVTOS: 1 PAVIMENTO

PROPRIETÁRIO:

UNIVERSIDADE FEDERAL DE GOIÁS (CNPJ: 01.587.801/0001-43)

AUTOR DE PROJETO:

ARQ. ELMAR RODRIGO VIEIRA MACEDO (CAU A-751049) E ARQ. BRÁULIO VINÍCIUS FERREIRA (CAU A23525-8)

RESPONSÁVEL TÉCNICO:

LOCOMARCA

FAV

UFG

UNIVERSIDADE FEDERAL DE GOIÁS

CONTEÚDO:

PAGINAÇÃO PAREDES CURVAS
PAGINAÇÃO SANITÁRIO FEMININO
PAGINAÇÃO SANITÁRIO MASCULINO
PAGINAÇÃO DML
PAGINAÇÃO COZINHA

ÁREA DO TERRENO ORIGINAL:
A=500992,56 m²

ÁREA TOTAL DA CONSTRUÇÃO:
A=392,87 m²

ÁREA TOTAL DA PAVIMENTAÇÃO:
15.467,31 m²

ÁREA PERMEÁVEL:
483.022,86 m²

TAXA DE OCUPAÇÃO:
0,078%

CORFICIENTE DE APROVEITAMENTO:
0,078

TAXA DE PERMEABILIDADE:
96,20%

DESENHO:
REVISÃO: CAMPOS VASCONCELOS, REGATAGARA, SOUZA, ZEP - CEP 74060-900
FONES: (62) 3271-1815

ARQUITETO:
MFC, COO, ENG. GUARITA, REZ

FOLHA:

25/10/2025

04/05

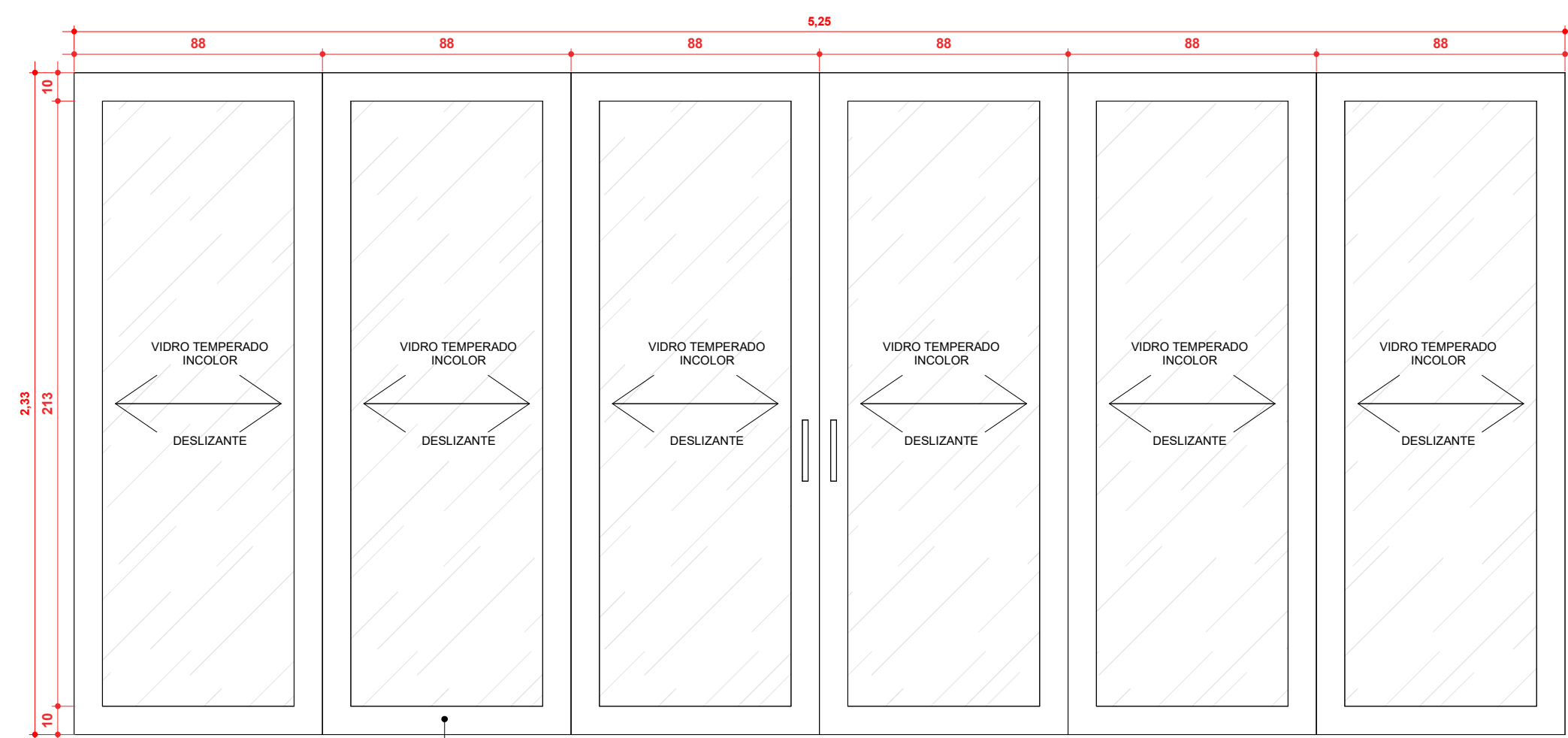

33 DETALHE - P02
1:20

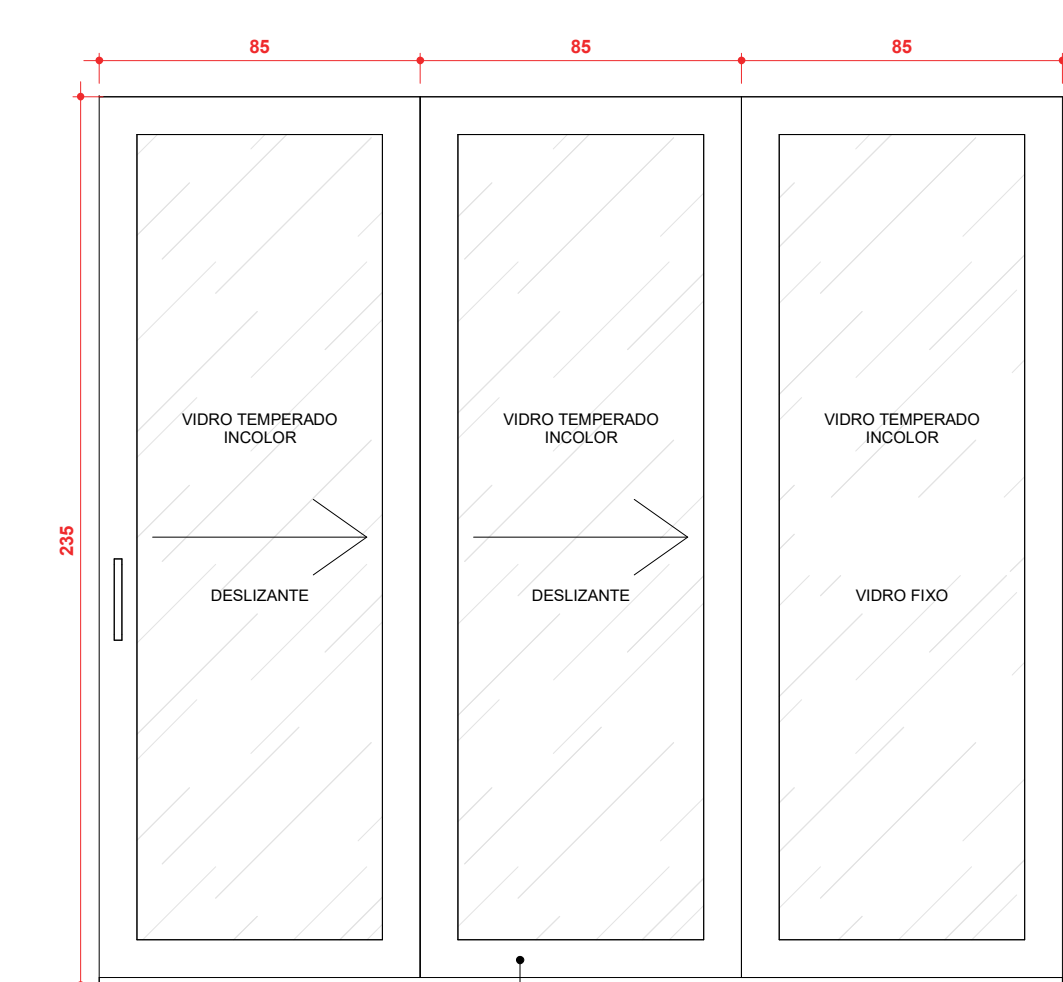

34 DETALHE - P04
1:20

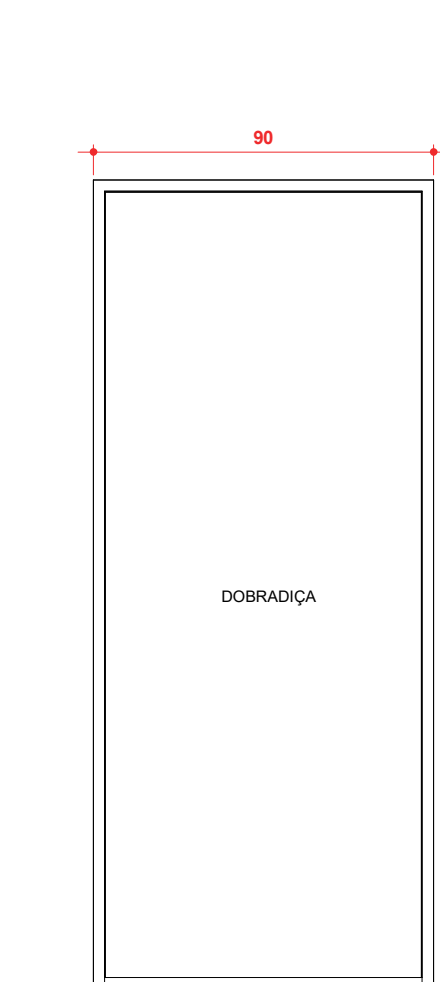

35 DETALHE - P03
1:20

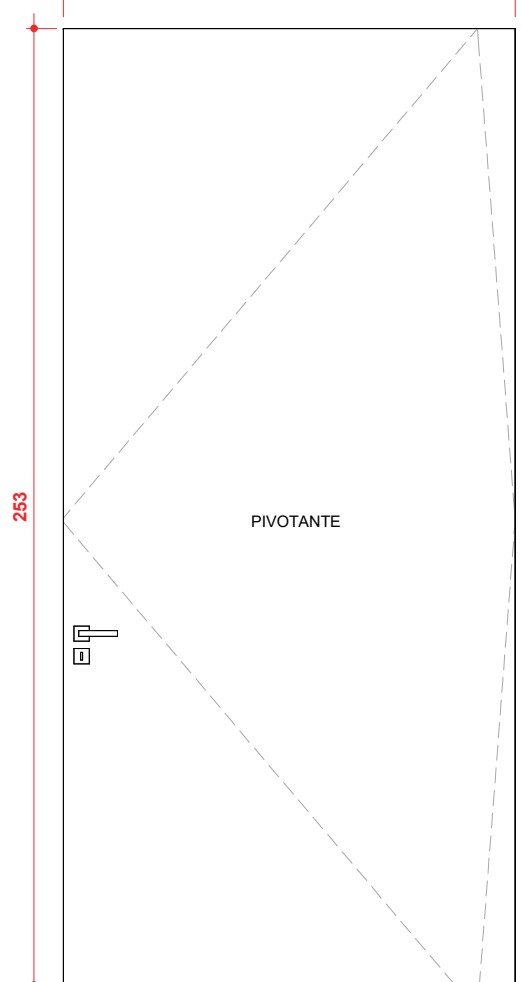

36 DETALHE - P01
1:20



37 DETALHE - P05
1:20

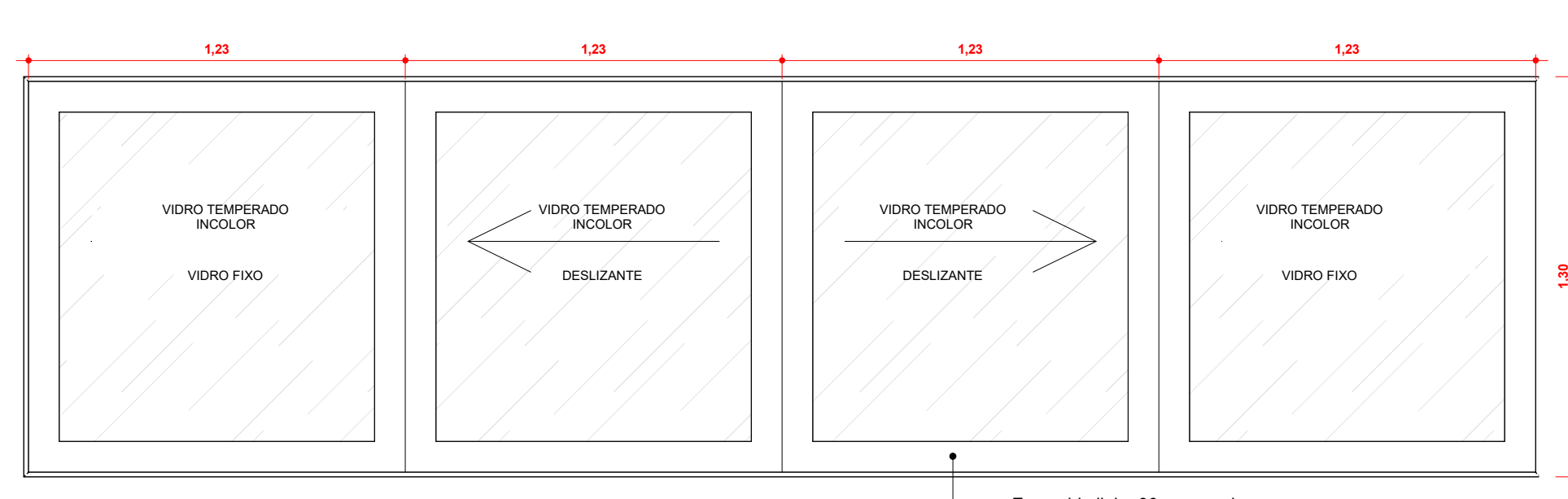

38 DETALHE - J01
1:20

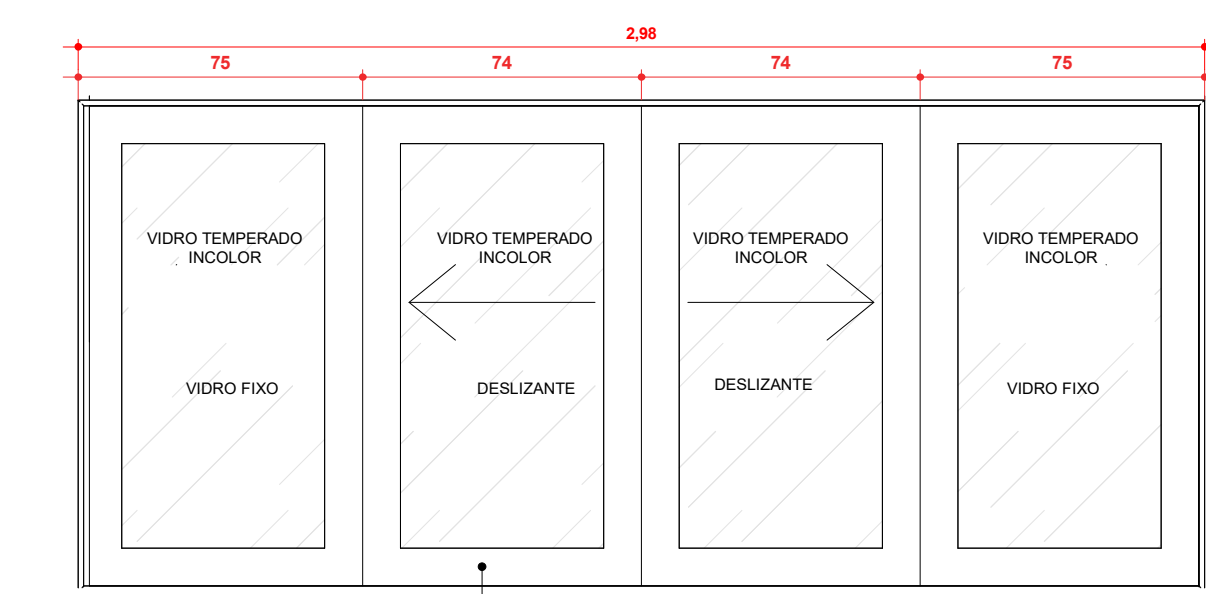

39 DETALHE - J02
1:20

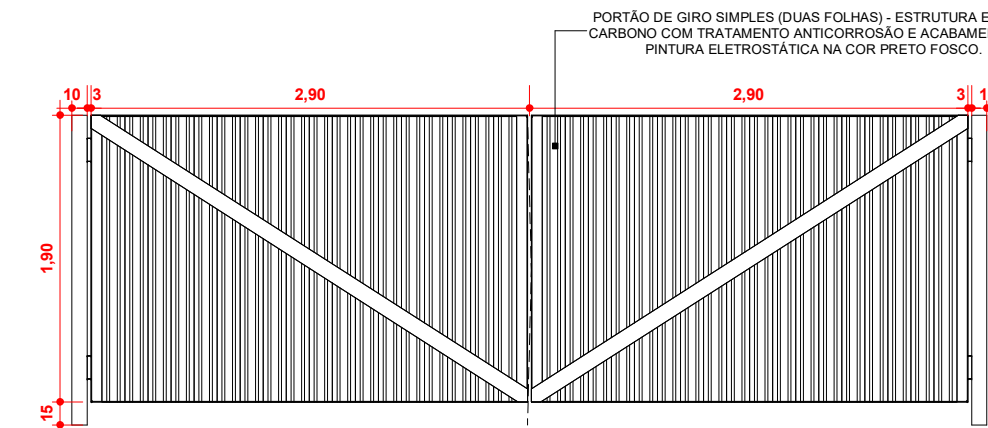

40 DETALHE - P06
1:50

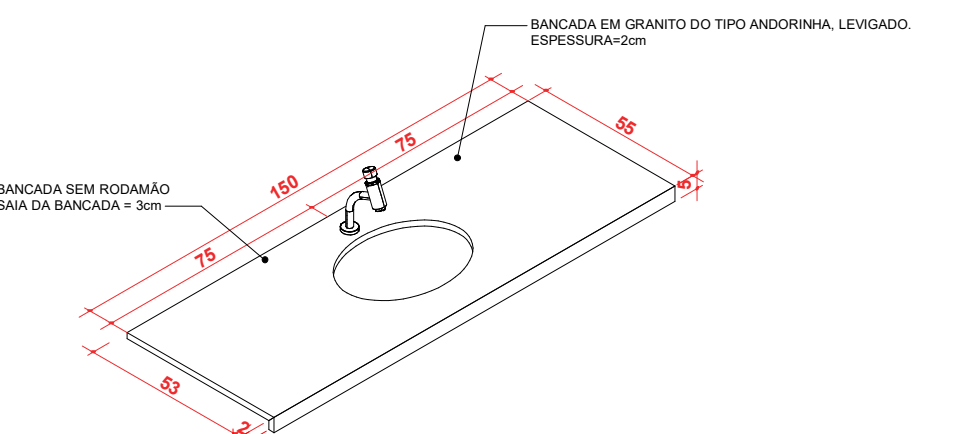

43 DETALHE BANCADA SANITÁRIOS
1:20

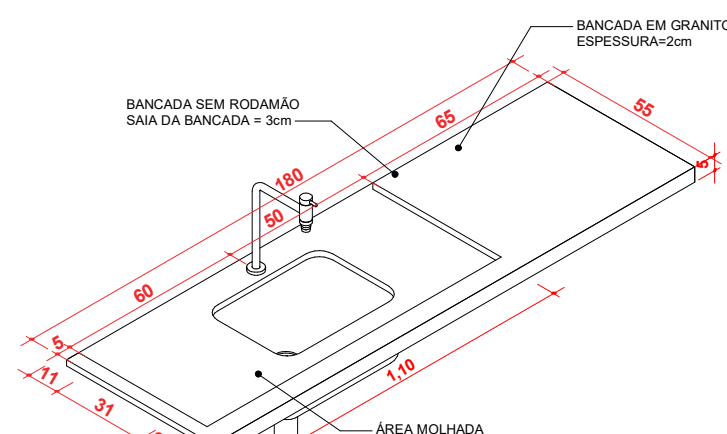

44 DETALHE BANCADA COZINHA
1:20

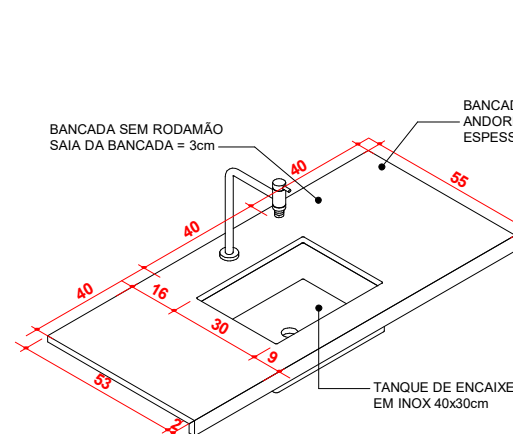

45 DETALHE BANCADA DML
1:20

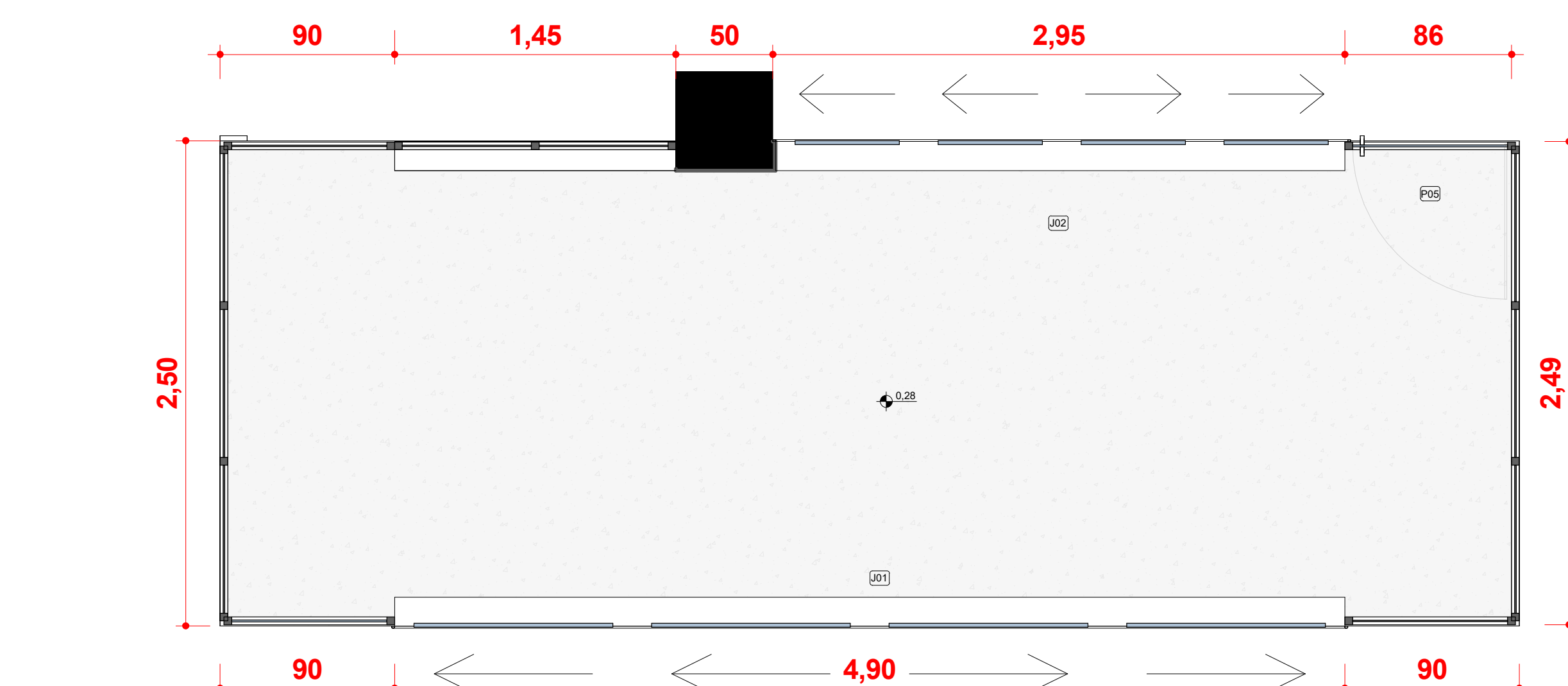

46 VISTA EM PLANTA - GUARITA
1:25

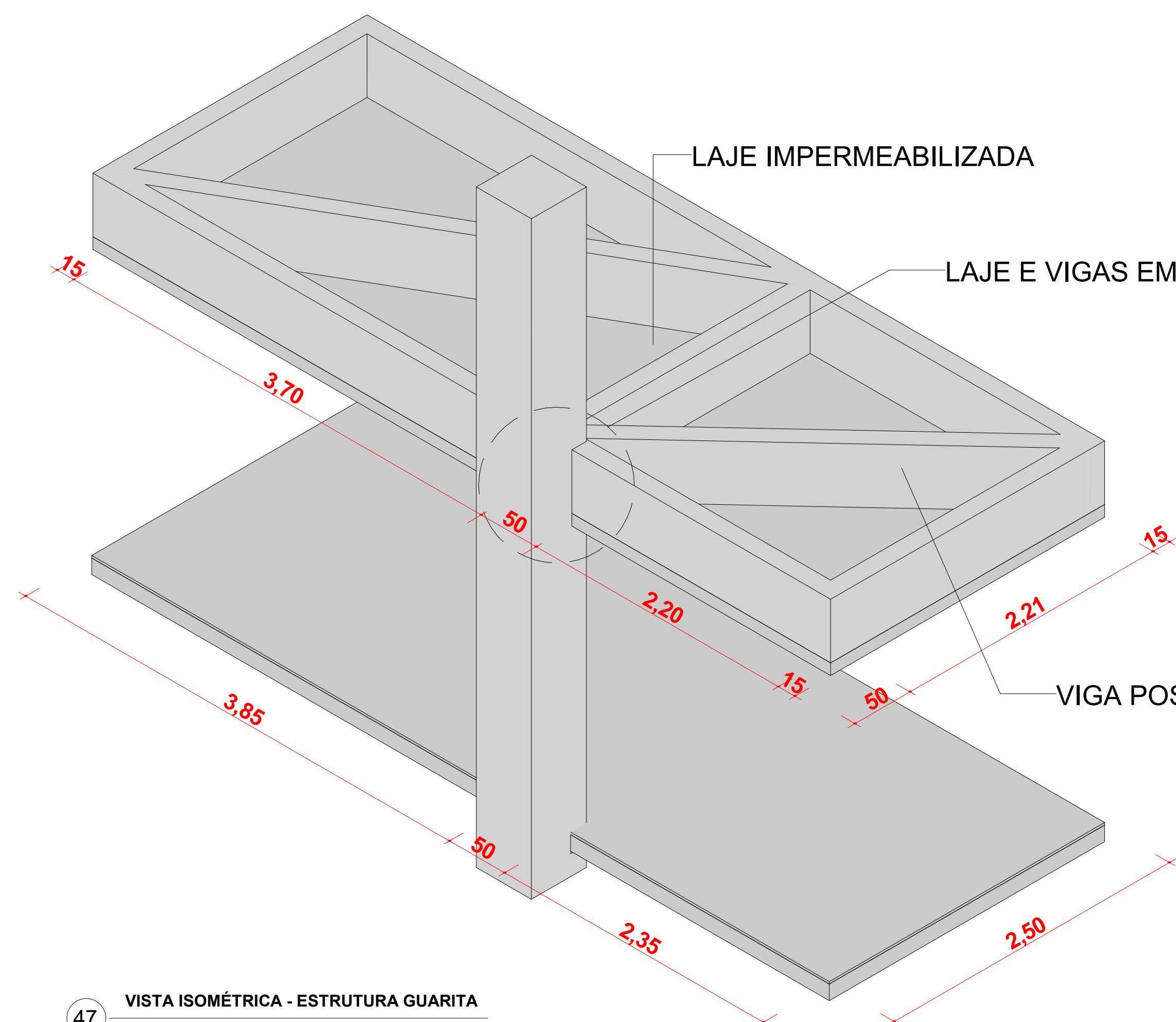

47 VISTA ISOMÉTRICA - ESTRUTURA GUARITA
1:25

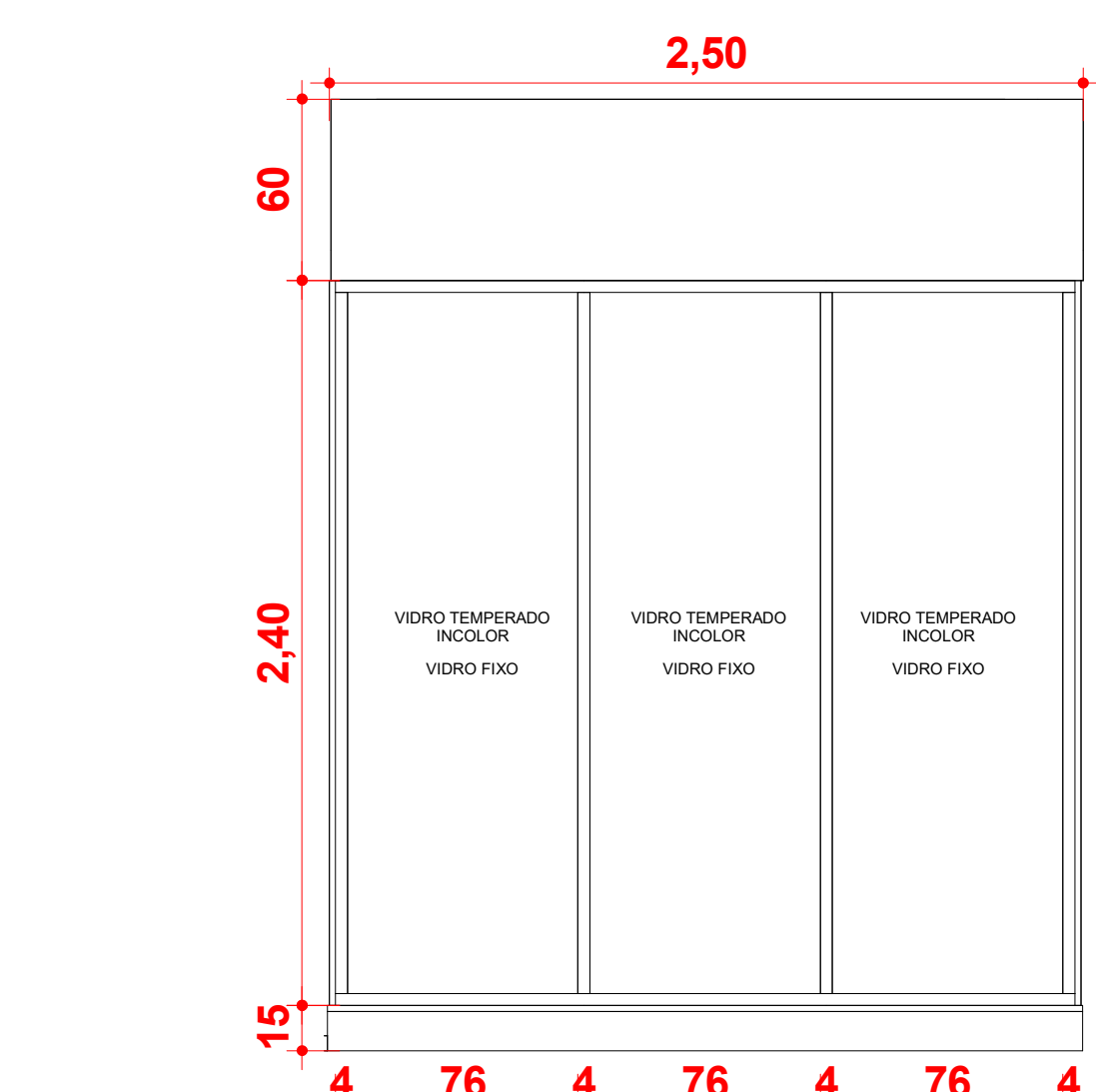

48 ELEVACÃO ESQUERDA - GUARITA
1:25

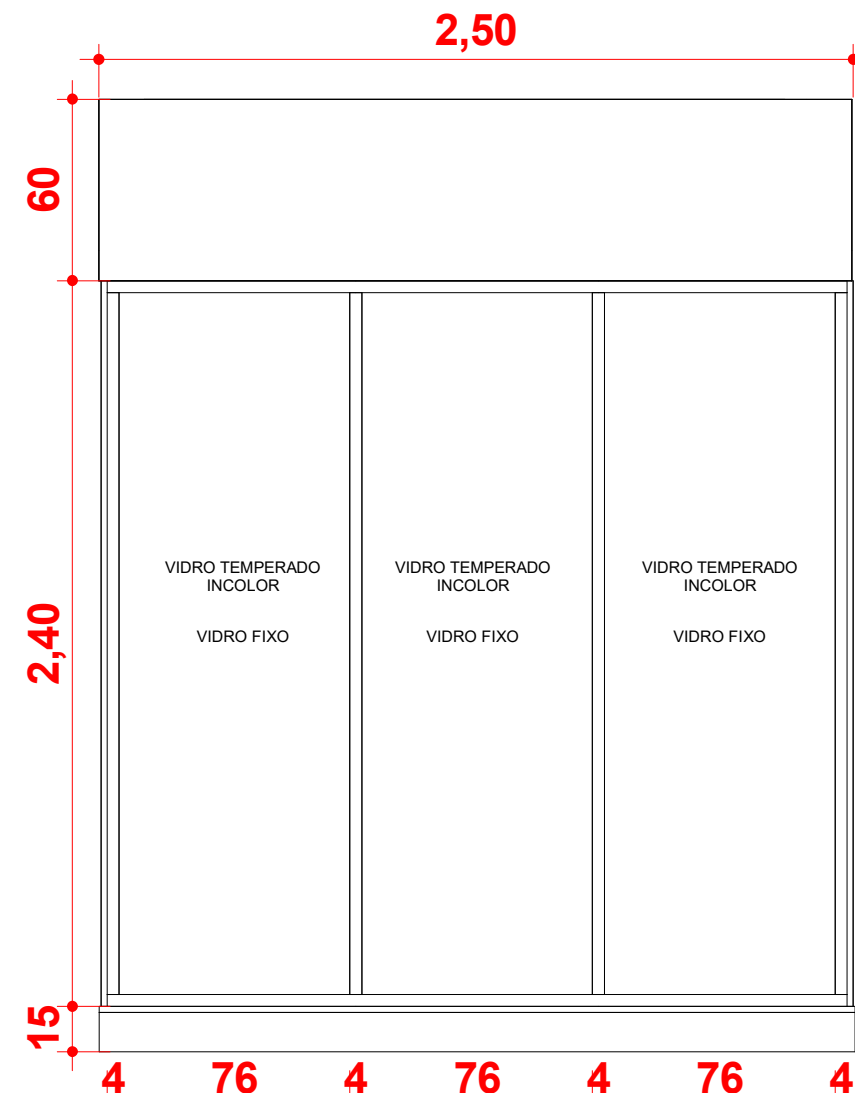

49 ELEVACÃO DIREITA - GUARITA
1:25

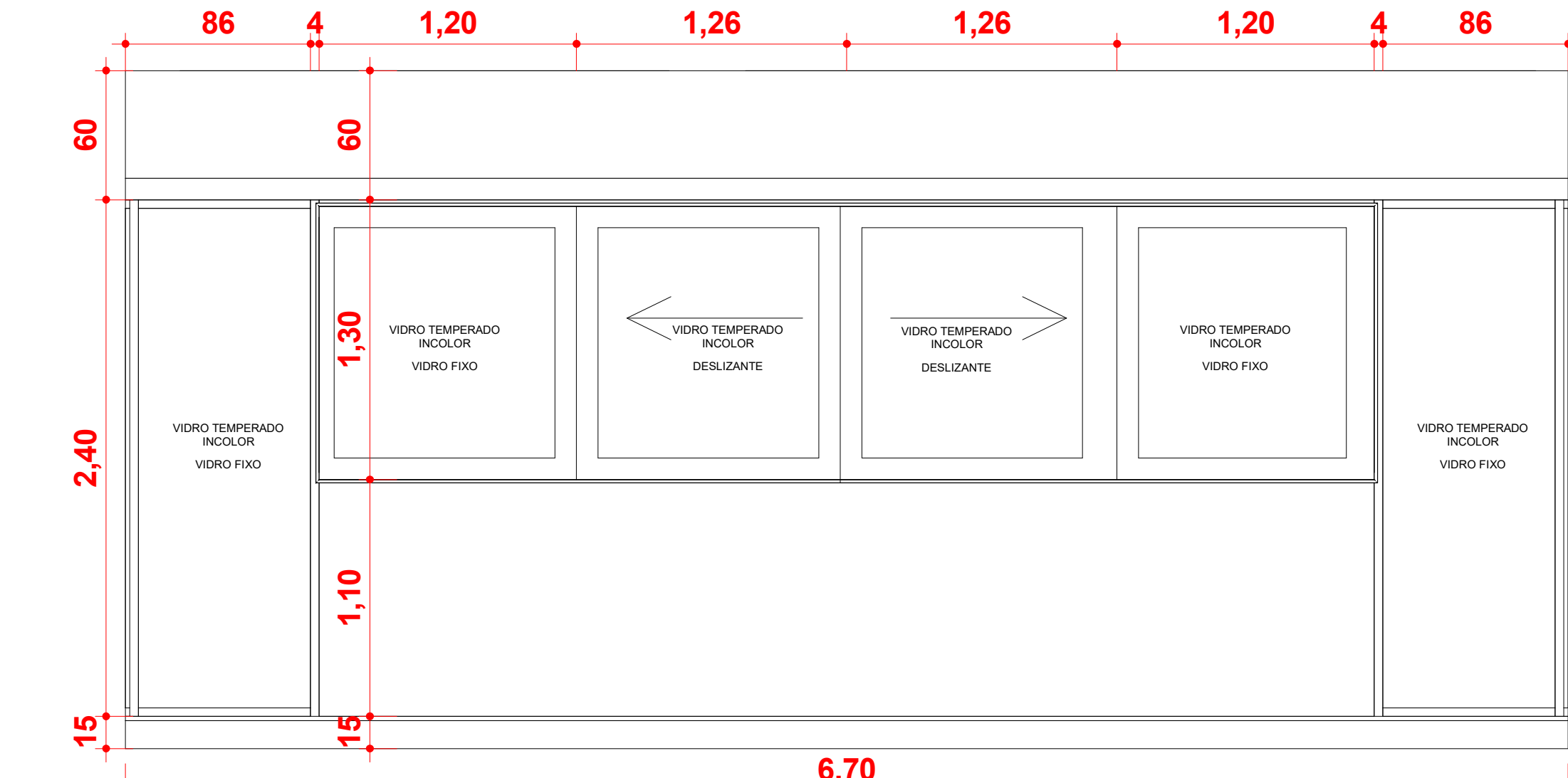

50 ELEVACÃO FRONTAL - GUARITA
1:25

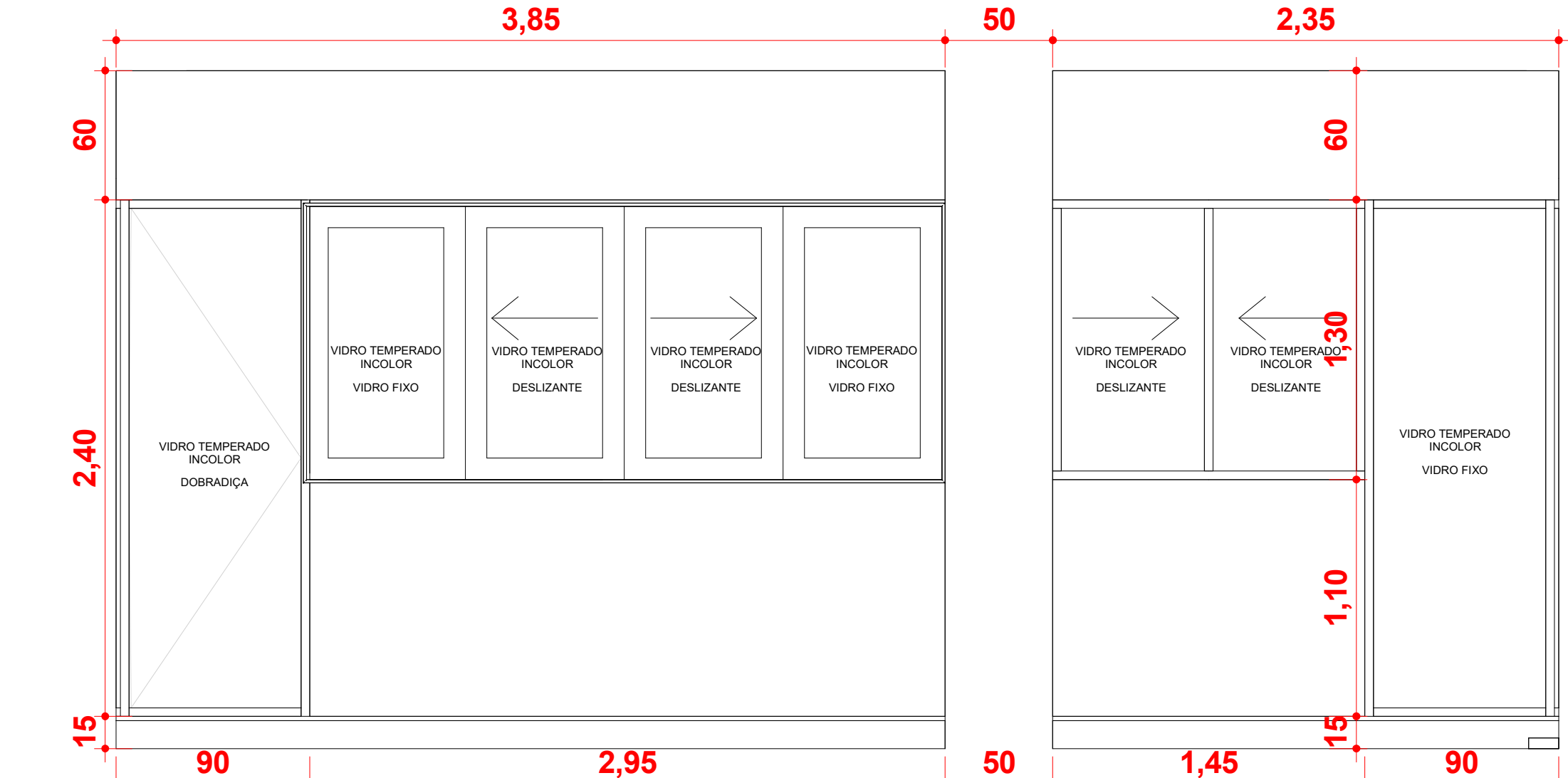

51 ELEVACÃO POSTERIOR - GUARITA
1:25

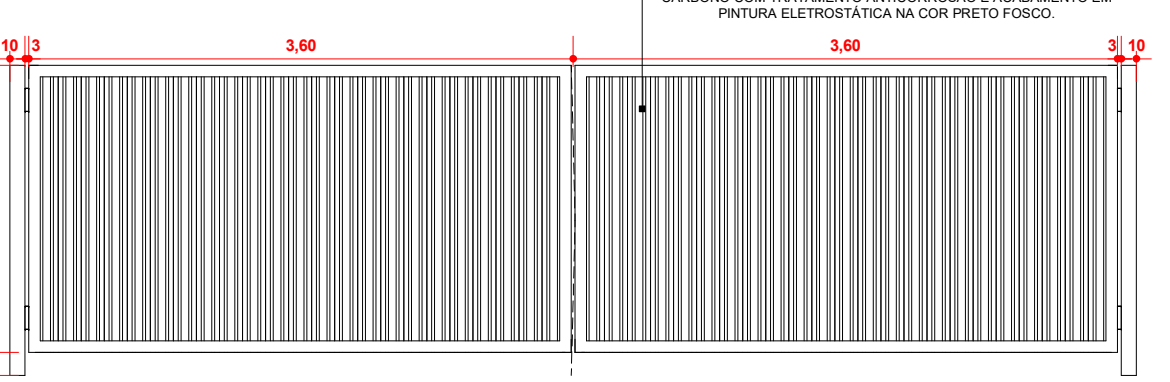

41 DETALHE - P07
1:50

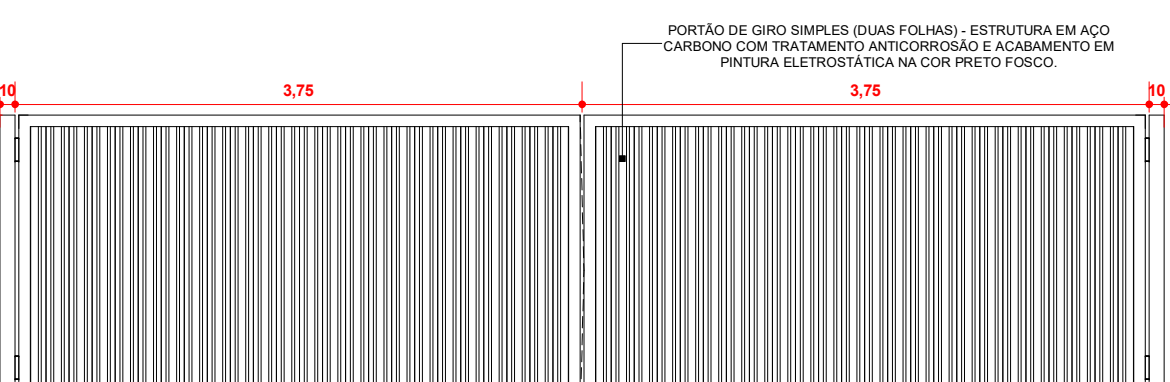

42 DETALHE - P08
1:50

TABELA DE LOUÇAS E METAIS	
ITEM	QUANTIDADE
1	1
2	1
3	1
4	1
5	1
6	1
7	1
8	1
9	1
10	1

TABELA DE BANCADAS	
ITEM	QUANTIDADE
1	1
2	1
3	1
4	1
5	1
6	1
7	1
8	1
9	1
10	1

QUADRO DE ESQUADRIAS - JANELAS POR PAVIMENTO	
PAVIMENTO	QUANTIDADE
1	1
2	1
3	1
4	1
5	1
6	1
7	1
8	1
9	1
10	1

QUADRO DE ESQUADRIAS - PORTAS POR PAVIMENTO	
PAVIMENTO	QUANTIDADE
1	1
2	1
3	1
4	1
5	1
6	1
7	1
8	1
9	1
10	1

APROVAÇÃO:

PROCESSO Nº: _____

APROVADO

EM: _____

PROJETO ARQUITETÔNICO

ENDEREÇO: FAZENDA SAIA VELHA - CIDADE OCIDENTAL, GOIÁS

GUARITA CIDADE OCIDENTAL

Nº DE PAVTOS: 1 PAVIMENTO

PROPRIETÁRIO: UNIVERSIDADE FEDERAL DE GOIÁS (CNPJ: 01.587.801/0001-43)

AUTOR DO PROJETO: ARQ. ELMAR RODRIGO VIEIRA MACEDO (CAU A-751049) E ARQ. BRÁULIO VINÍCIUS FERREIRA (CAU A23628-8)

RESPONSÁVEL TÉCNICO:

LOCALIZAÇÃO	CONTEÚDO	ÁREA DO TERRENO ORIGINAL: A=500992,56 m²	FOLHA
FAV	DETALHE BANCADA	ÁREA TOTAL DA CONSTRUÇÃO: A=392,87 m²	05/05
UFG	DETALHE ESQUADRIAS	ÁREA TOTAL DA PAVIMENTAÇÃO: 15.467,37 m²	
GOIÁS	PLANTA GUARITA	ÁREA PERMITEVELE: 483,022,86 m²	
	ESTRUTURA GUARITA	ÍNDICE DE OCUPAÇÃO: 0,078%	
	ELEVACÕES GUARITA	CORFICIENTE DE APROPRIAMENTO: 0,078	
		TAXA DE PERMITEVELE: 96,20%	
		ÍNDICE PAVIMENTAÇÃO: 96,20%	
		DESENHO: ARQUITETO	
		AV. ESPERANÇA, 500, CAMPO UNIVERSITÁRIO, SETOR DE ENSINO, 74.060-000, GOIÁS	
		PROJETO DE ARQUITETURA E URBANISMO	
		DATA: 25/10/2025	



IMAGEM REALISTA - ÁREA EXTERNA GUARITA

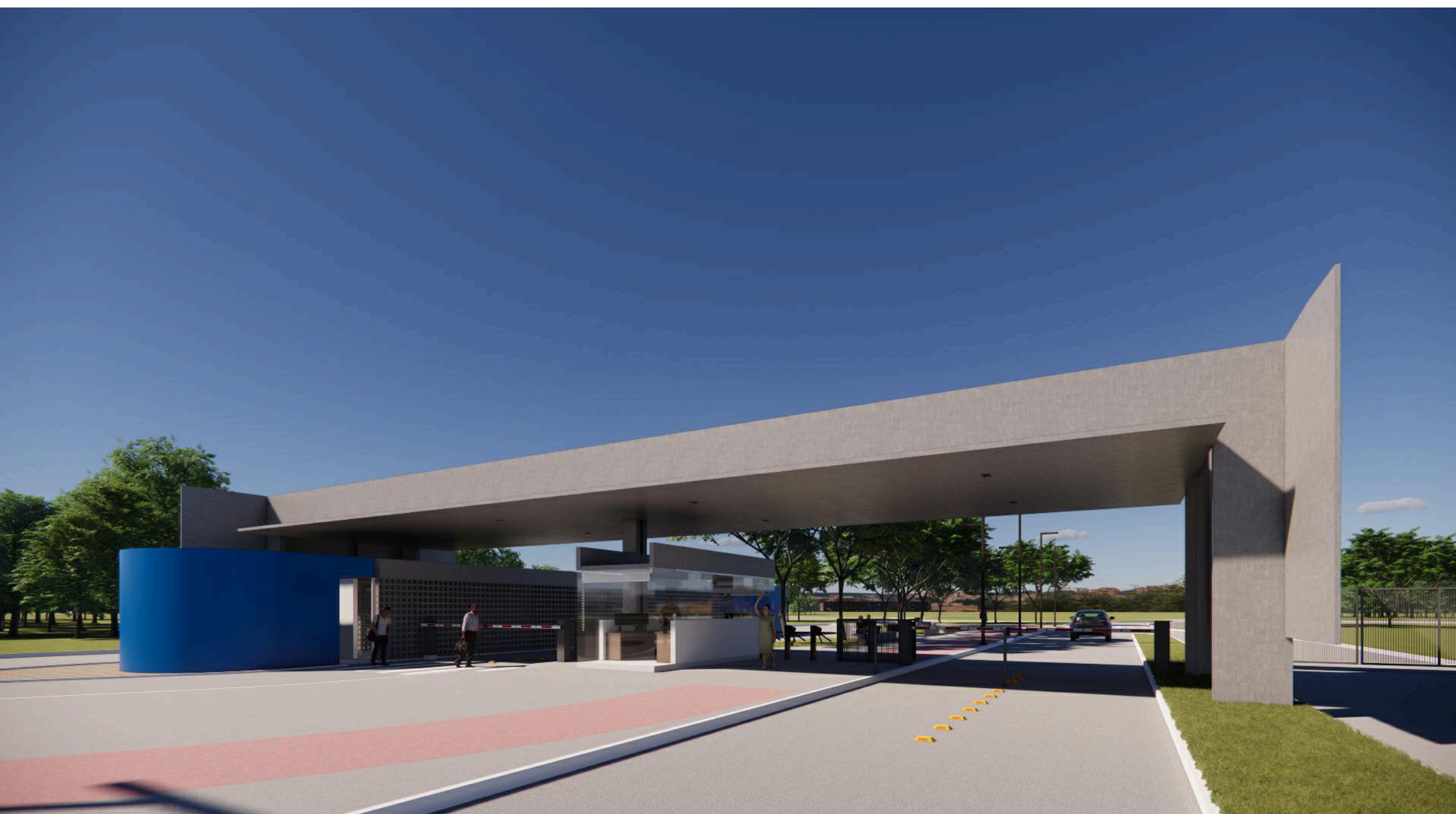

IMAGEM REALISTA - ÁREA EXTERNA GUARITA



IMAGEM REALISTA - ÁREA EXTERNA GUARITA